

# Factory Stool

by Omri Revesz,  
Damian Tatangelo

sgabello



descrizione

materiale - finitura

dimensione

dimensioni in centimetri

— La finezza dell'artigiano incontra la praticità e immediatezza della fabbrica, creando una serie di oggetti vivi e dinamici quanto gli utensili del lavoro manuale.

La collezione attinge la bellezza presente nelle strutture robuste ed altamente funzionali, appositamente costruite dai lavoratori per aiutare il processo di lavorazione e resistere all'uso costante. Con tali strutture derivate solo dalla necessità, vengono generate forme poetiche ed oneste, naturalmente adattabili a svariati usi.

La tipica struttura a tre o quattro gambe viene sostituita da una costruzione a T, permettendo all'oggetto di apparire mobile, e suggerendo applicazioni grafiche nello spazio.

<sup>A</sup> Struttura in ferro verniciato nero RAL 9005 e dettagli in ottone naturale satinato \*



<sup>B</sup> Struttura in ferro acidato e dettagli in ottone naturale satinato \*



\* vernice trasparente  
protettiva su richiesta

L34 W32 H46

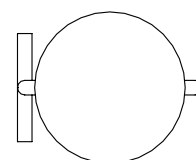

34

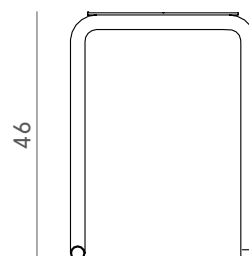

46

**Categoria** Collezione Arredo

**Peso Lordo** 7 kg

**Dimensioni imballo** 38 x 49 x h 38 cm

► catalogo p.088

► listino prezzi p.x

**MINGARDO**  
Designer Faber Collection

Via Liguria 3,  
35043 Monselice  
(PD) - Italy

+39 0429 73736  
info@mingardo.com  
mingardo.com