

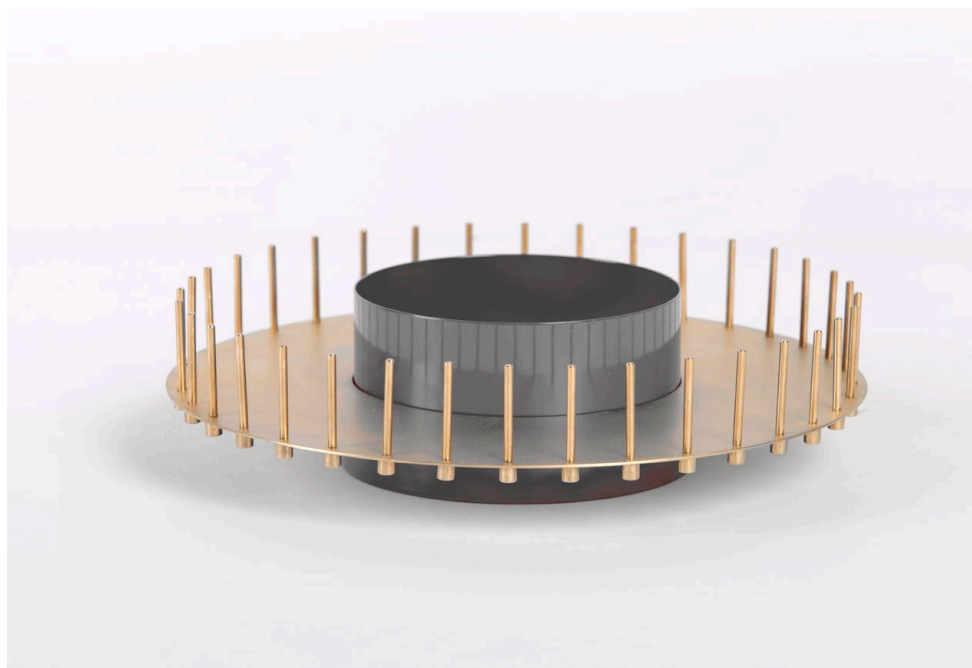

Elementa

by Antigone Acconci,
Riccardo Bastiani

portafrutta

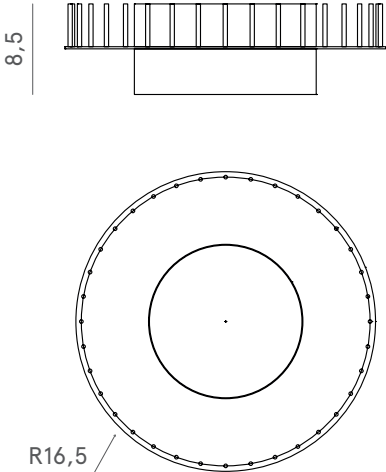

descrizione	materiale - finitura	dimensione	dimensioni in centimetri
<p>— Elementa è una piccola collezione di accessori per la cucina e la tavola, composta da sottopentola, portafrutta e portarotolo tutti di matrice circolare.</p> <p>Realizzati in ottone naturale, con parti in ferro naturale o verniciato, sono caratterizzati dall'impatto essenziale di ispirazione industriale: come ingranaggi meccanici, sono connotati dal rigore delle forme generate dalla giustapposizione di dischi o perni di diversi diametri che delineano un innovativo paesaggio estetico sulla tavola.</p>	<p>^AOttone naturale satinato e ferro naturale satinato *</p>  <p>^BOttone naturale satinato e ferro verniciato RAL 7022 *</p>  <hr/> <p>* con vernice trasparente protettiva</p>	<p>r16,5 H8,5</p>	

► catalogo p.034
► listino prezzi p.x